



MESA REDONDA DA SOJA RESPONSÁVEL

O QUE É RTRS?



Uma plataforma global formada por mais de 200 membros no mundo.



Formada por atores da cadeia de valor da soja (Produtores, indústria, traders e entidades financeiras; e sociedade civil)

A missão da Associação Internacional de Soja Responsável (Round Table on Responsible Soy Association) é promover o crescimento e uso de soja responsável através de cooperação na cadeia de valor da soja e de diálogo aberto com as partes interessadas. A soja responsável é economicamente viável, socialmente benéfica e ambientalmente adequada.

Isto é feito através da:

- implementação e verificação de um padrão global de produção;
- compromisso dos atores envolvidos na cadeia de valor da soja.

MEMBROS DA RTRS



Ashish seed producer co. - BIJAWAR PRODUCER COMPANY LTD - China Soybean Industry Association - COOPROESTE-Cooperativa Agropecuária dp Oeste da Bahia - Cytasa - DADA DARWAR PRODUCER COPANY LIMITED - Dandong Lao Dongbei Agri-Husbandry Co., Ltd - GREENLAB SERVICIOS ECOLOGICOS ROSARIO SRL - Hardol agriculture marketing and producer company private limited shivpuri- Holly Gibbs - Hong Sheng Cooperative - IDEP (Institute of productive development of Tucumán) - Khajuraho Crop Producer Company Ltd. - Khujner Agriculture Producer Company Pvt. Ltd - LavKush Crop Producer Company Pvt. Ltd. - Madhya Bharat Consortium of Farmers Producer Company Limited (MBCFPCL) - Samarth Kisan Prodcer Co. Put. Ltd Agar - Sironj Crops Producers Company Put. Ltd - Sindicato Rural De Luís Eduardo Magalhaes - Supercargo - Superintendência e Comercio Alimentar, Lda. - Catratas do Iguazu Alimentos Organicos.

FORÇA-TAREFA BRASIL

3 em 2016

40  Pessoas por reunião

20  Organizações

• OBJETIVO PRINCIPAL:
conectar a cadeia de alimentos aos varejistas do Brasil.



AGROICONE
Associação Brasileira de Indústrias de Alimentos

**ALIANÇA
DA TERRA**

AMAGGI

BAYER

BASF
The Chemical Company

Brookfield

Cat
Cadeia Alimentar e Varejo

DU PONT

Earth
Innovation
Institute

fapcen
Associação de Produtores e Exportadores de Alimentos do Paraná

GGF

ICV Instituto
Centro
de Vida

ioh
The sustainable
trade initiative

MONSANTO



Rabobank

Santander

Solidaridad

**SLC
Agrícola**

**The Nature
Conservancy**
Protecting nature. Preserving life.

U
Unilever

V-AGRO
VANGUARDA AGRO

CERTIFICAÇÃO DE PRODUÇÃO

O PADRÃO GLOBAL DE PRODUÇÃO RESPONSÁVEL ESTÁ CONSTITUÍDO POR CINCO CRITÉRIOS:



1. CUMPRIMENTO LEGAL
E BOAS PRÁTICAS
EMPRESARIAIS



2. CONDIÇÕES DE
TRABALHO
RESPONSÁVEIS



3. RELAÇÕES
COMUNITÁRIAS
RESPONSÁVEIS



4. RESPONSABILIDADE
AMBIENTAL



5. PRÁTICAS
AGRÍCOLAS
ADEQUADAS

BENEFÍCIOS DA CERTIFICAÇÃO

GESTÃO	SOCIAIS	ECONÔMICOS	AMBIENTAIS
<ul style="list-style-type: none">• Melhoria nos indicadores de gestão• Melhoria na eficiência operacional e produtividade• Organização e registros do trabalho• Maior consciência e conformidade dos requisitos legais• Auditoria externa certificando aspectos legais e produtivos	<ul style="list-style-type: none">• Equipe motivada para a melhoria contínua• Redução nos acidentes de trabalho• Melhoria no relacionamento com funcionários, menos alteração no quadro• Melhor relacionamento com a comunidade• Melhoria na imagem e reputação da empresa	<ul style="list-style-type: none">• Redução nos pagamentos de seguros trabalhos devido a redução de acidentes• Oportunidade de acesso a mercados internacionais• Oportunidade de acesso a programas de financiamento• Possibilidade de ganhos através da venda de material certificado• Redução de custos através do aumento no controle do uso de insumos	<ul style="list-style-type: none">• Manutenção da biodiversidade em áreas de alto valor para conservação• Melhoria no solo e qualidade da água• Redução na poluição e níveis de resíduos• Melhoria na gestão do lixo• Redução nos impactos à saúde e ao meio ambiente através da adoção de técnicas da Gestão Integrada de culturas

POSSIBILIDADES DE VENDA DE CRÉDITO RTRS

CREDITS

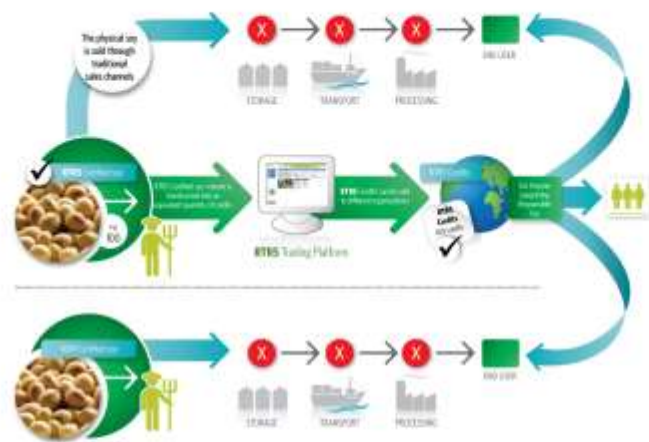

POSSIBILIDADE DE VENDA DE PRODUTO FÍSICO

MASS BALANCE

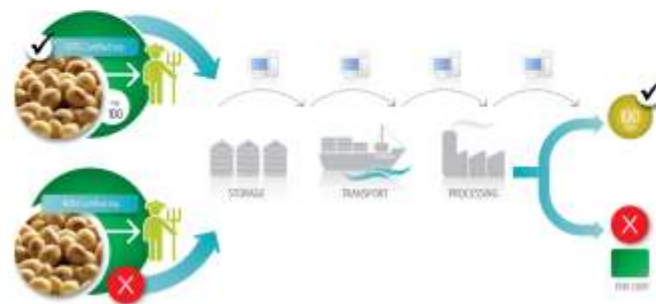

POSSIBILIDADE DE SEGREGAÇÃO TOTAL DO PRODUTO

SEGREGATION

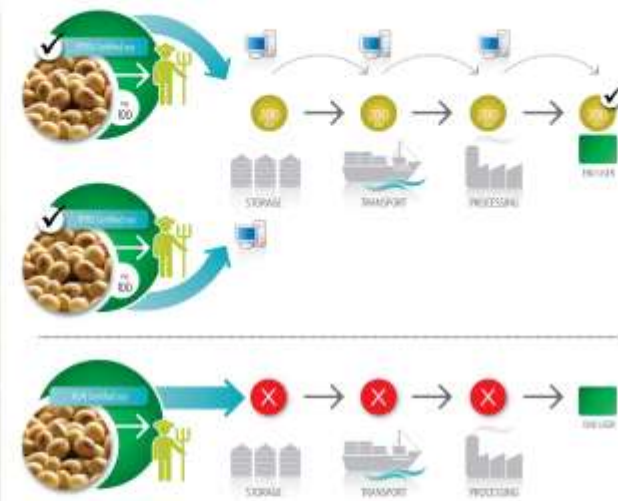

OPORTUNIDADES

RTRS logo é colocado num produto (Ades, Argentina).



UM SELO EM MATÉRIAS PRIMAS NÃO É UMA VISÃO DE FUTURO, É UMA REALIDADE.

A constante expansão de clientes face à agricultura sustentável (governos, fornecedores, financeiras).

PRODUTORES RTRS NO MUNDO



Coordenadas Geográficas da Sede das Fazendas certificadas no Brasil

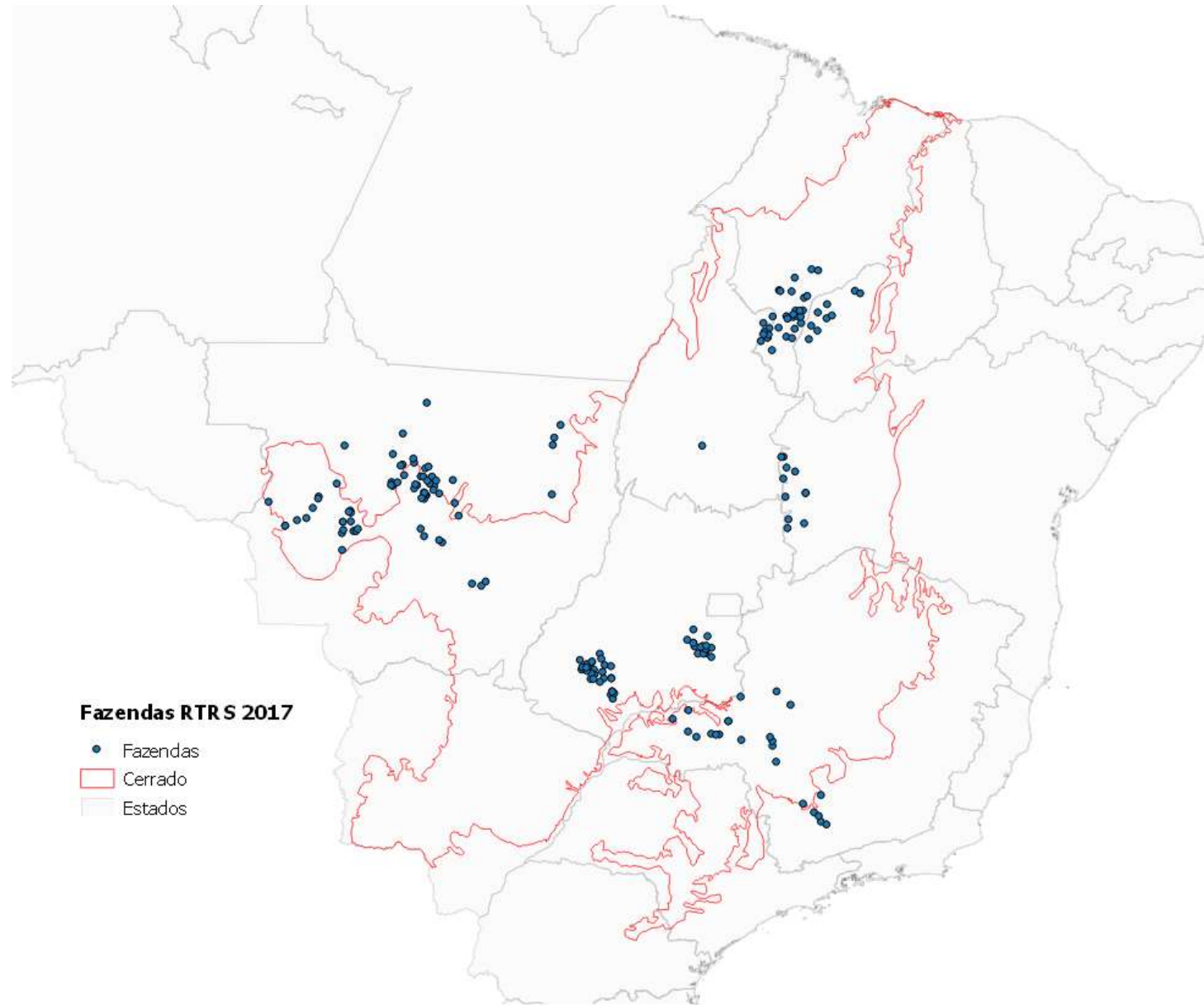

Comparativo estados Brasileiros X Certificação RTRS

Estados Brasileiros	Número de propriedades	Números de Hectares Plantados	Volume colhido em Toneladas	% da área certificada em comparação com área total plantada do estado
BA	12	88.592,00	327.949,15	5,4%
GO	50	57.180,72	207.077,92	1,7%
MA	33	216.159,07	734.235,54	25,1%
MG	23	31.542,94	128.893,96	2,1%
MS	1	6.606,00	24.606,00	0,3%
MT	73	430.400,67	1.468.004,75	4,53%
PI	9	100.897,30	363.447,75	13,6%
RO	2	9.732,00	38.002,30	2,9%
TO	3	11.277,00	36.799,00	1,1%
Total Geral	206	952.387,70	3.329.016,36	2,7%

Sorriso	29	72.599,43	245.494,79	12,4%
---------	----	-----------	------------	-------



Número de Hectares de Reservas Legais e APP`s protegidos e conservados nas Propriedades RTRS

564.420,34 hectares (APP e RL)

0,60 hectares protegidos para cada 1 hectare plantado de soja





OBRIGADO!

 www.responsiblesoy.org  [@responsiblesoy](https://twitter.com/responsiblesoy)  [RTRS](https://www.linkedin.com/company/rtrs)